

IP カメラ

取扱説明書

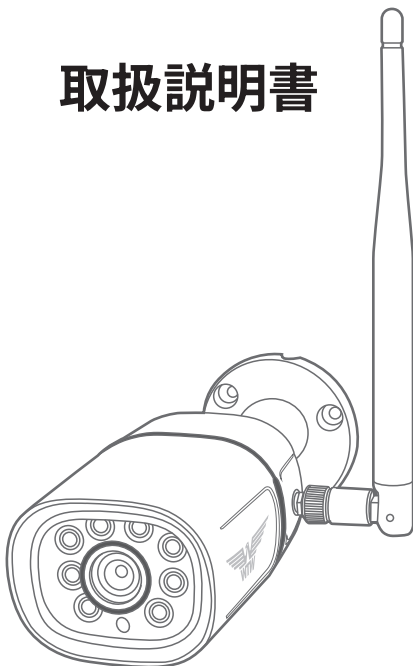

アプリ名: **WTW-EAGLE VIP**

【アプリバージョン V4.4】

塚本無線 サポートページ
※ 困ったときはこちらを
ご参照ください ▶



APモード接続方法
はこちら ▶



目次

1. 付属品	01
2. 商品紹介	02
3. 準備	03
4. アプリのインストール・登録	04
5. カメラの登録	05
方法 1: 自動検出で追加	05
方法 2: QRコードをスキャンして追加	07
方法 3: カメラのホットスポットでの接続	10
6. マイクロSDカード挿入＋フォーマット方法	14
7. トップページ	15
8. 各種設定	17
9. パスワードの設定	18
10. 動体検知設定	19
11. 録画設定	20
12. 再生	21
13. 共有(シェア)	22
14. グループ(マルチ)画面設定方法	24
15. クラウドストレージ	25
16. アルバム	26
17. カメラの再設定	27

1 付属品



カメラ



カメラアンテナ



電源アダプター



ネジセット



LAN 防水コネクタ
キャップ カバー



取扱説明書

⚠ 注意

必ず付属の電源アダプターを使用してください
他の製品用の電源アダプターを使用した場合、本製品が故障するおそれがあります。

2 商品紹介

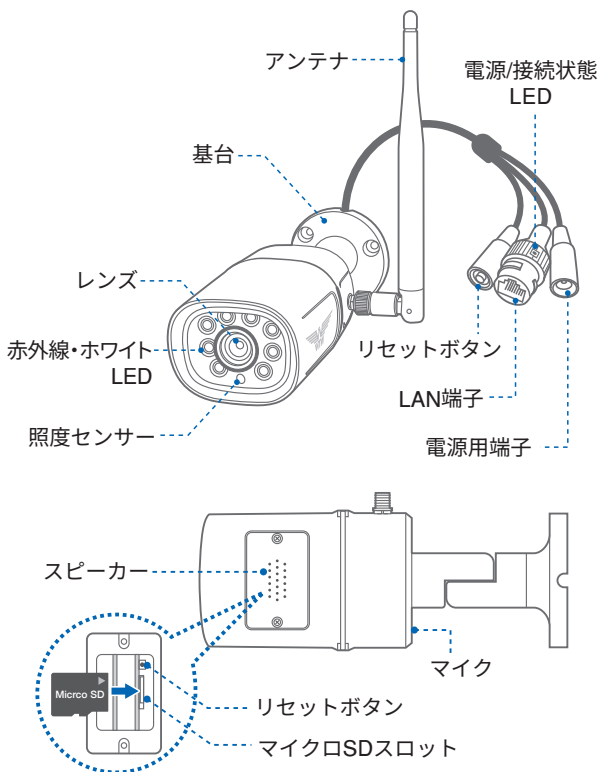

※インターネット接続は光回線に接続することを推奨します
上り3Mbps以上確保できない環境化では正常に動作しない可能性
が高いです

※スマートフォンで見る時 最初にアクセスしてから10分すると画面が
停止します
画面が止まったらもう一度アクセスし直してください

3 準備

カメラの動作には必ずWi-Fiが必要です

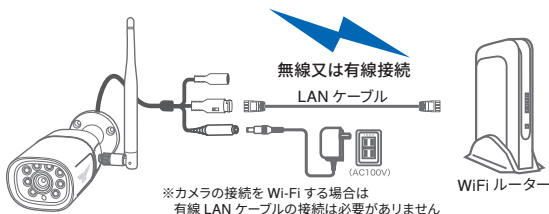

※本製品は インターネット接続されたWi-Fi接続可能なルーターとそのルーターにWi-Fi接続されたスマートフォンが必要です

※カメラを設定する時には Wi-FiルーターのSSIDとパスワード(暗号化キー)が必要になりますので確認してください

※スマートフォンの位置情報がONになっているか確認してください

iPhone の場合	android の場合
iPhoneの設定から カメラのアプリを探してください 位置情報が 使用中のみになっているか確認してください 使用中のみをタップして正確な位置情報がONになっているか確認してください 正確な位置情報がONになっているか確認してください ローカルネットワークがONになっているか確認してください 登録作業の前に モバイル通信をOFFにしてから設定してください この時 Wi-FiがOFFになるようでしたらONにしてください 設定が完了したらモバイル通信をONにしてください	カメラのアプリのアイコンを長押ししてアプリ情報を表示してください 権限や許可に入り 位置情報をONにしてください 登録作業の前に 機内モードをONにしてから設定してください この時 Wi-FiがOFFになるようでしたらONにしてください 設定が完了したら機内モードをOFFにしてください

※カメラを設置する前にWi-Fiルーターの近くで設定を完了してください

※本製品は2.4GHz帯と5GHz帯のWi-Fiに対応しています
5GHz帯での通信が安定しない場合は 2.4GHz帯をご利用ください。



注意

屋外で5GHz帯のWi-Fi通信は法令で禁じられています。
本機は動作時に5GHz帯の電波を發しますので、必ず屋内でご利用ください。

※カメラの登録設定をする時 スマートフォンによってWi-Fi環境が不安定もしくは
インターネットに 接続されていない場合は 接続を維持しない場合があります

※モーション通知について

スマートフォンで映像を見ている時は モーション通知は行われません

またWi-Fiが不安定になっている場合も モーション通知は行われません

4 アプリのインストール・登録

アプリ名【WTW-EAGLE VIP】

iPhone の場合は APP Store

Android の場合は Play Store からアプリをインストールしてください

インストールが完了したら【WTW-EAGLE VIP】

アイコンをタップしアプリを起動してください



WTW-EAGLE VIP

ユーザー登録 (例 iPhone)

- ①【アカウント登録】をタップしてください
- ②【日本 +81】が選択されていることを確認して【次へ】をタップして下さい
- ③メールアドレスを入力してください
- ④ユーザー契約・プライバシーポリシーの同意にチェックを入れてください
- ⑤【登録する】をタップしてください
- ⑥【了解】をタップし、ボールを指でドラッグし、赤い点を通してラケットまで動かしてください。入力したメールアドレスに【ev-app@wtw.jp】から確認コード(6桁の数字)が送られますので確認してください

電子メールログイン | 電話番号

Eメール

メールアドレスの入力 ① ▼

アカウントのログイン/作成に必要なメールアドレスを入力してください。 アカウント登録

ログイン/登録

✓ ログインして同意する《ユーザー契約》
《プライバシーポリシー》

国/地域を選択

正確な国の選択は、データの保存場所およびデバイスのサーバー場所に影響します。

Q 国/地域を検索

よく使う国/地域

- 中国本土 +86
- インド +91
- アメリカ合衆国 +1
- メキシコ +52
- 日本 +81 ✓
- その他
- カナダ +1

現在の選択: 日本 +81

次へ ②

アカウント登録

国/地域

日本 編集 >

Eメール ③

◇◇◇◇◇◇◇◇◇◇@gmail.com ✖

登録する ⑤

✓ ④ 以下を読み、同意する《ユーザー契約》
《プライバシーポリシー》。

携帯電話番号登録

安全認証

赤い点を通りながら、テニスボールをラケットの上に置きます。

⑥

⑩

Hello,
Your e-mail Activation code is

111355

This is the verification code for the mail activation. If you do not activate the mailbox within 15 minutes after receiving the mail, the message content will be invalid.

This message was sent by the system, do not reply

パスワードを設定してください

確認コードがアカウント◇◇◇◇◇◇◇◇◇◇@gmail.com に送信されました。確認してください。

検証コード ⑦ 確認コードが届かない

確認コードの入力 ⑦

パスワード ⑧ 99S

パスワード ⑧

パスワードは、英数字・記号を使い6〜20文字で入力して...

パスワードの確認 ⑨

パスワード再入力 ⑨

OK ⑩

デバイス グループ +

+デバイスの追加

共有QRコードをスキャンする >

デバイス 通知履歴 モール クラウド(有) 情報

- ⑦送られてきた確認コードを入力してください
- ⑧任意のパスワードを入力してください(英数字 6~20 字)
- ⑨同じパスワードを入力してください
- ⑩【OK】をタップしてください

登録が完了すると右の画面のようになります

5 カメラの登録

はじめに

スマートフォンの【設定】→【WiFi】をタップし、現在【WiFi】ルーターに接続されていることを確認してください。

方法 1 自動検出で追加

- 01 スマートフォンのBluetooth機能を有効にしてください
※設定方法はスマートフォンによって異なります

- 02 リセットスイッチをチャイム音が鳴るまで押し続けてください。
【ネットワークを設定して下さい】と音声アナウンスがあるまでお待ちください。

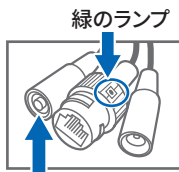

リセットスイッチ

⚠ 注意

【設定モードを起動します】とアナウンスが流れるまでお待ちください

- 03 【WTW-EAGLE VIP】アプリを起動し【スマートデバイスを追加】を選択してください

⚠ 注意

※【位置情報の権限を有効にする】と表示された場合、使用中のみ許可に設定してください
※【Bluetooth の権限を有効にする】または【付近のデバイスの検索・接続を許可する】と表示された場合は、許可に設定して下さい。

- 04 【近くのカメラを検索】にカメラが表示されたら、【このデバイスを追加】をタップしてください。

- 05 Wi-Fiネットワーク名 (SSID) が表示されていることをご確認ください

- 06 Wi-Fiのパスワードを入力し【次へ】を押してください

ルーターの側面などに記載されている認証キーや暗号(化)キーを入力してください
入力の際は 大文字と小文字の区別、英数字のゼロとオーのの違いに気を付けて入力してください



07 Wi-Fi名とパスワードの確認画面で【確認】をタップしてください。(接続設定が行われます)

※設定が完了すると【Wi-Fi 接続が完了しました】とアナウンスがあります

Wi-Fiの名前とパスワードが正しいことを再確認してください

Wi-Fi名 : Home-WiFi
Wi-Fiパスワード : (入力したパスワード)

再入力

✓ 確認

⚠ 注意

※【Wi-Fiパスワードが違います】とアナウンスがあった場合はパスワードを確認してください

※【Wi-Fi接続ができませんでした】とアナウンスがあった場合はWi-Fiルーターのリセットをお試しください。改善しない場合は、ネットワークがIPv6設定になっている可能性があります。本機はIPv4のみに対応しておりますので、ネットワークの設定をご確認のうえ、IPv4ネットワークに設定してご利用ください。(サービスプロバイダに変更依頼が必要な場合があります)

08 デバイス名を入力または選択して【次へ】をタップしてください。

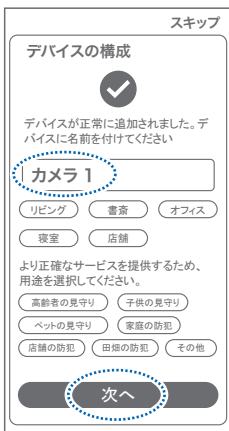
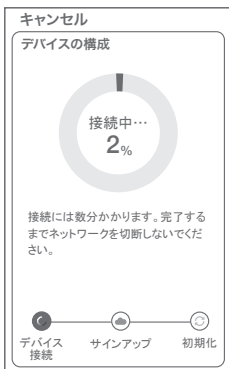

09 動体検知・アプリ警報通知設定を確認して【次へ】をタップしてください。

※アプリ警報通知をONにした場合、スマートフォンの通知設定の変更が必要になる場合があります。
【開く】をタップして設定画面を開き、WTW-EAGLE VIPの通知を有効にしてからWTW-EAGLE VIPの画面に戻ってください。

関連する設定を行う前に、システムでWTW-EAGLE VIP通知スイッチを有効にしてください

閉じる

開く

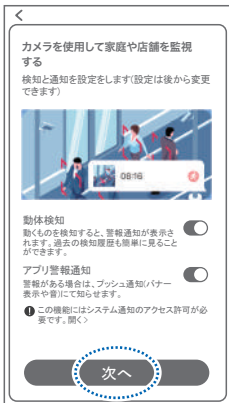

- 10** クラウドサービス購入の案内が表示されますので、右上の【スキップ】をタップしてください。



- 11** 信号強度とカメラ映像を確認して【次へ】をタップしてください。

以上で設定完了です。



上記の方法のほか、下記の方法でもカメラをアプリに登録することができます。

登録完了後、P14 に進んでください。

方法2 QRコードをスキャンして追加

- 01** リセットスイッチをチャイム音が鳴るまで押し続けてください。
【ネットワークを設定して下さい】と音声アナウンスがあるまでお待ちください。

⚠ 注意

【設定モードを起動します】とアナウンスが流れるまでお待ちください

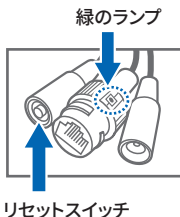

- 02** 【WTW-EAGLE VIP】アプリを起動してください

- 03** 【+ デバイスの追加】をタップしてください。
※2台目以降の場合は、右上の【⊕】をタップしてから【⊕ デバイスの追加】をタップしてください。

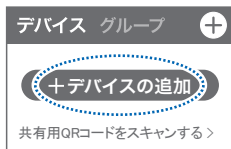

or



04 画面下部の【手動追加】を
タップして下さい。



05 【手動追加】画面で
【Wi-Fiデバイス】をタップしてく
ださい。



注意

※【位置情報の権限を有効にする】と表示され
た場合、使用中のみ許可に設定してください
※カメラへのアクセスが求められた場合、許可
してください

06 【ステータスライトが点滅してい
る】左側の【○】をタップしてから
【次へ】をタップし、
【了解】をタップしてください。

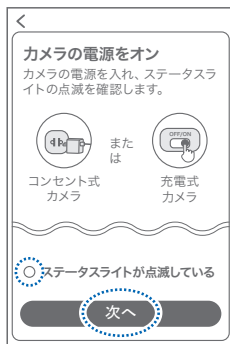

07 【カメラの起動音は聞こえまし
たか?】左側の【○】をタップし、
【次へ】をタップしてください。



08 Wi-Fiパスワードを入力して【次へ】をタップしてください。

ルーターの側面などに記載されている認証キーや暗号(化)キーを入力してください
入力の際は 大文字と小文字の区別、英数字のゼロとオーの違いに気を付けて入力してください

5G Wi-Fiを選択した可能性があります。
デバイスを正常に追加するには、5G Wi-Fi 配信ネットワークをサポートする必要があります。続行するかどうかを確認してください。

再選択

確認

※選択したWi-Fi名が5GHz帯の場合、確認メッセージが表示されます。
本製品は2.4GHz/5GHz両対応ですので【確認】タップしてください。

09 Wi-Fi名とパスワードを確認して、【確認】をタップしてください。



Wi-Fiの名前とパスワードが正しいことを再確認してください

Wi-Fi名 : Home-WiFi
Wi-Fiパスワード : (入力したパスワード)

再入力

✓ 確認

10 カメラのレンズを表示されたQRコードに向けてください。カメラがコードを認識すると、カメラからチャイム音と【Wi-Fi設定中ですしばらくお待ちください】という音声流れます。

コードを認識しない場合は、カメラとスマートフォンの距離を近づけたり遠ざけたりしてください。

【Wi-Fi接続に完了しました】と音声 flowedら、【次へ】をタップしてください。

先に進めない場合、モバイル通信をOFFにしてください



レンズから15~25cm離してQRコードに向け、デバイスがスキャンされるのを待ち、プロンプトの音を出します。

次へ

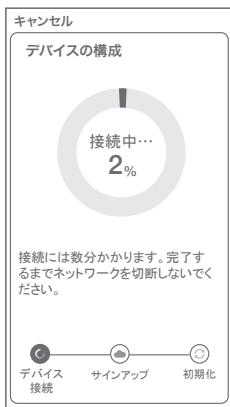

キャンセル

デバイスの構成

接続中...
2%

接続には数分かかります。完了するまでネットワークを切断しないでください。

デバイス
接続

サインアップ

初期化

iPhone  → モバイル通信アイコン
アンドロイド → 機内モードにしてください

※ 設定が完了すると【WiFi 接続が完了しました】とアナウンスがあります

⚠ 注意

※【Wi-Fiパスワードが違います】とアナウンスがあった場合はパスワードを確認してください

※【Wi-Fi接続ができませんでした】とアナウンスがあった場合はWi-Fiルーターのリセットをお試しください。改善しない場合は、ネットワークがIPv6設定になっている可能性があります。本機はIPv4のみに対応しておりますので、ネットワークの設定をご確認のうえ、IPv4ネットワークに設定してご利用ください。(サービスプロバイダに変更依頼が必要な場合があります)

11 デバイス名を入力または選択し【次へ】を押してください

⚠ 注意

設定が完了時、モバイル通信をONに戻してください

12 クラウドサービス購入の案内が表示されますの、右上の【スキップ】をタップしてください。



方法3 カメラのホットスポットでの接続

01 リセットスイッチをチャイム音が鳴るまで押し続けてください。【ネットワークを設定して下さい】と音声アナウンスがあるまでお待ちください

⚠ 注意

【設定モードを起動します】とアナウンスが流れるまでお待ちください

緑のランプ

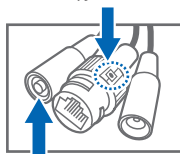

リセットスイッチ

02 【WTW-EAGLE VIP】アプリを起動してください

- 03** 【+デバイスの追加】をタップしてください。
 ※2回目以降の場合は、右上の【⊕】をタップしてから
 【⊕デバイスの追加】をタップしてください。



- 04** 画面下部の【手動追加】を
 タップして下さい。



- 05** 【他の追加方法】をタップし、
 【ホットスポットによる追加】を
 タップしてください



- 06** 【ステータスライトが点滅している】左側の【○】をタップしてから
 【次へ】をタップし、
 【了解】をタップしてください。

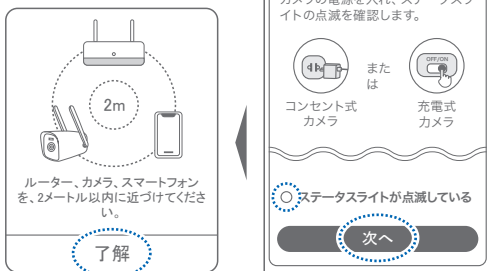

- 07** 【カメラの起動音は聞こえましたか?】左側の【○】をタップし、【次へ】をタップしてください。



- 08** Wi-Fiパスワードを入力して【次へ】をタップしてください。

ルーターの側面などに記載されている認証キーや暗号(化)キーを入力してください
入力の際は 大文字と小文字の区別、英数字のゼロとオーのの違いに気を付けて入力してください

5G Wi-Fiを選択した可能性があります。
デバイスを正常に追加するには、5G Wi-Fi 配信ネットワークをサポートする必要があります。続行するかどうかを確認してください。

再選択

確認

※選択したWi-Fi名が5GHz帯の場合、確認メッセージが表示されます。
本製品は2.4GHz/5GHz両対応ですので【確認】タップしてください。



- 09** Wi-Fi名とパスワードを確認して、【確認】をタップしてください。



- 10** カメラのリセットスイッチを、素早く2回押してください (ダブルクリック)
【設定モードを起動します】というアナウンスが流れるまでお待ちください。

- 11** ①【設定に移動】をタップします
②【WiFi】をタップします
③【IPCXXXXXXX】に接続してください



【WTW-EAGLE VIP】アプリに戻ります

iPhone → モバイル通信アイコン
アンドロイド → 機内モードにしてください

⚠ 注意

【インターネットに接続されていません】と表示されますが問題ありません。

この時 接続を維持するか聞いてくるスマートフォンがありますので【OK】や【維持する】を押して許可してください

【IPCXXXXXXX】への接続が完了したらスマートフォンの設定画面を閉じてください

⚠ 注意

※【Wi-Fiパスワードが違います】とアナウンスがあった場合はパスワードを確認してください。

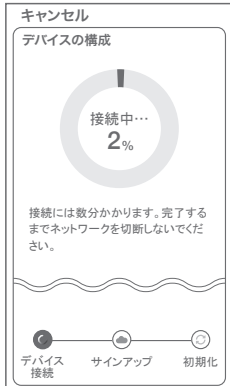

※カメラから【Wi-Fi 設定中ですしばらくお待ちください】とアナウンスがあります
設定が完了すると【Wi-Fi 接続が完了しました】の順にアナウンスがあります

12 デバイス名を入力または選択し【次へ】を押してください

⚠ 注意

設定が完了時、モバイル通信をONに戻してください

13 クラウドサービス購入の案内が表示されますの、右上の【スキップ】をタップしてください。



① SDカードを本体へ挿入して下さい

※必ずカメラの電源がOFFの状態で
SDカードを挿入してください

⚠ 注意

- ・マイクロSDカードを正しい方向に挿入してください。
- ・必ず正規のマイクロSDを挿入してください。
- ・正規品でないマイクロSDカードを挿入すると故障の原因となります。

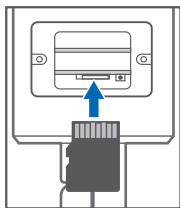

SDカードポート : マイクロSDカードは最大128GBに対応しています
 マイクロSDカード容量 : 8から128 GBに対応
 対応するマイクロSDカード : class 10以上
 ファイル形式 : FAT32

② ライブ映像右上の【⚙】より【ストレージ設定】を選択
【ローカルストレージをフォーマットする】から、フォーマットを実行してください

【クラウドストレージ】:

カメラごとにクラウドサービスを設定
(→P25)

【ローカルストレージ】:

カードのデータ使用率を表示

【ローカルストレージの録画映像をダウンロードする】:

録画画像をダウンロードできます

【ローカルストレージをフォーマットする】:

挿入したmicroSDカードをフォーマット(初期化)します。

【今すぐ書式設定】を選択してください。

※【ストレージアップ】を選択するとクラウドサービス申込画面が表示されます。

メモ리카ードフォーマットが必要

注: これにより、すべてのレコードのデータが消去されます。

クラウド再生サービスをお勧めします:
リアルタイムクラウドストレージは、
カードに障害が発生しても、途切れることなくアクセスできるようにします。

今すぐ書式設定

ストレージアップ

7 トップページ

- ①デバイス:単独でのカメラ登録
グループ:複数台のカメラ同時表示
(→P24)
- ②デバイス追加時、タップします
- ③カメラタイトルを表示します
- ④カメラのID番号を表示します
- ⑤簡易設定
 - A. 警報通知 :アラーム通知ON/OFF
 - B. 設定 :設定項目に移行します
 - C. 編集 :タイトル名及びパスワードの変更が可能です
 - D. 削除 :カメラリストから削除します
- ⑥カメラの映像を表示します
- ⑦クラウドサービスの設定をします
- ⑧動き検知の映像を確認できます
- ⑨他のスマートフォンにカメラを共有
- ⑩録画した映像の再生します
- ⑪デバイス表示画面に戻ります
- ⑫検知イベントリストの表示
- ⑬弊社のショップに移動します
- ⑭クラウドサービスの設定
- ⑮アカウント情報

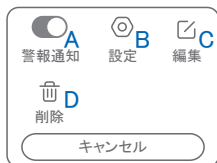

- ⑯戻る
- ⑰カメラ名・通信速度を表示します
- ⑱カメラの設定画面を表示します
- ⑲④①カメラ映像
- ⑳③⑤HD(高画質)・SD(標準画質)
切り替え
- ㉑③⑥ホワイトLED点灯
- ㉒③⑦カメラのマイク音声 ON/OFF
- ㉓③⑧スマートフォンに写真を記録します
- ㉔③⑨スマートフォンに動画を記録します
- ㉕全画面表示します

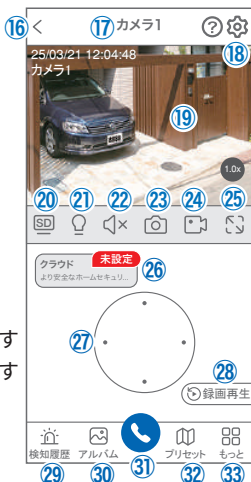

- ②⑥クラウドストレージの設定をおこないます
- ②⑦④④パンチルト機能は本機非対応です
- ②⑧④③録画した映像を再生できます
- ②⑨アラームメッセージを表示します
- ③⑩スマートフォンに保存したデータを閲覧できます
- ③①④②双方向通話に切り替えます
- ③②本機非対応です

③③もっと その他機能の呼び出し

E. 他のスマートフォンにカメラを共有できます。

F. 設定メニューを表示します

G. 動き検知のON/OFF

H. 巡回 : 本機非対応です

I. PTZ 調整 : 本機非対応です

J. 暗視機能を切り替えます (スマートナイトビジョン・フルカラーナイトビジョン・赤外線暗視・白黒・カラー)

K. 警報器 : カメラから警報音 (サイレン) を出します。

L. 屋内外切換え : 5GHz Wi-Fiの屋内外モードを切り替えます。



③④カメラから警告音を出します

④⑩画面のサイズに拡大します (ほとんど変化のない場合もあります)

④⑤縦画面に戻ります



8 各種設定

【】を押し、設定モードに移ります

設定項目

■ デバイス情報

- ①タイトル・モデル・信号強度・ID番号・
FWバージョン表示・MAC アドレス表示

■ 動体検知と通知

- ②動体検知 : 動き検知の設定 (→P19)
- ③プッシュ通知: アラーム発生時携帯電話に通知を送ります
- A . アラーム通知のON/OFF
- B . 人型検知時のみ通知
(人型検知が有効のときに表示されます→P19)
- C . アラーム通知時間設定
- D . 通知間隔の設定

■ カメラ設定

- ④記録設定: 常時録画・イベント録画の設定
が出来ます (→P20)

⑤画面とサウンドの設定

E . 暗視モード

スマートナイトビジョン : 暗くなると赤外線が点灯(白黒撮影)、モーションに反応して防犯灯が点灯(カラー撮影)します

フルカラーナイトビジョン: 常にカラーモードで撮影

赤外線暗視 : 暗くなると赤外線を点灯(白黒撮影)

赤外線は常に有効 : 常に赤外線を点灯(白黒撮影)

暗視オフ : 常に赤外線・白色灯を点灯しない

F . 画像を反転 : 画像を上下左右反転します

G . デバイスの通話音量 : デバイスの通話音量が調整できます

H . アンチフリッカー設定 : 照明による画面のちらつきを軽減します

- ⑥PTZ 調整 : 本機非対応

- ⑦ストレージ設定 : 参照P14

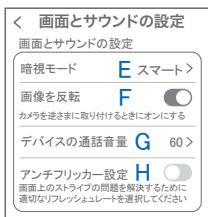
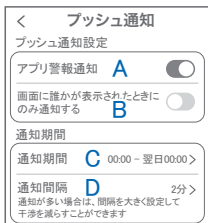

■ 詳細設定

⑧ 詳細設定

- I. 有線LAN端子のLED点灯ON/OFF
 - J. デバイス音声通知: 日本語を選択ください
 - K. 5GHz帯Wi-Fiの屋内外を切り替えます
 - L. Wi-Fi の信号強度を表示します
 - M. 新しいWi-Fiに接続する: 無線Wi-Fiの変更ができます
 - N. 時間同期 : カメラ時間をスマートフォンに同期します
 - O. タイムゾーン設定: GMT+9:00を選択ください
 - P. サマータイム: サマータイムを設定できます
- ### セキュリティ設定
- Q. パスワードの設定 :
デバイスのパスワード設定(↓ 下面)
 - R. Alexa サービス認証: 本機非対応
オンにすると、Alexaサービスを利用してAmazon Echo Show などのディスプレイ付きAlexaデバイスにカメラ映像を表示することができます (Alexaデバイスからカメラの操作はできません) Alexaスキル【WTW Eagle】をご利用ください。
※設定の詳細は塚本無線サポートサイトをご覧ください
 - S. カメラを再起動します
 - T. カメラを削除します



9 パスワードの設定

⚠ 注意

アプリ登録直後はカメラのパスワードが空白になっています。
カメラを保護するために、パスワードの設定を推奨します。



- ① ライブ映像右上の【⚙】より【詳細設定】→【パスワードの設定】を選択
- ② 旧パスワードを入力してください(初回設定時は空白)
- ③ 新パスワードを2か所に入力してください(英数字20文字以内、記号不可)
- ④ 【OK】をタップすると設定完了です。

10 動体検知設定

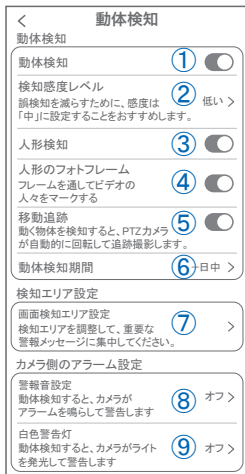

【⚙️】→【動体検知】

- ①動体検知をONにしてください
- ②検知感度レベル : 感度調整が出来ます
- ③人形検知 : 人の形に反応して検知します
- ④人形のフォトフレーム : 人の形を検知したときに枠を表示します
- ⑤移動追跡 : 本機非対応
- ⑥動体検知期間 : 1日中(24時間)・昼(8-20時)・夜(20-8時)・カスタム設定から選択できます
- ⑦画面検知エリア設定 : 感知エリアを設定できます
エリアモード : 画面内の一部分のみを動き検知エリアにします。
警戒線モード : 画面内に線を描画し、動くものが線に触れると検知が働きます
- ⑧警報音設定 : 移動物体を検知するとカメラから警報音がでます
犬・猫・アラーム音が選択できます
- ⑨白色警告灯 : 検知時に白色LEDを点灯して警告します

11 録画設定

設定 完了

カメラ1 
 カメラモデル: WTW-IPC 信号: 通常
 ID: 5552221111
 ファームウェア: 4.0.8.0
 Macアドレス: 88:XX:XX:XX:XX:XX

動体検知と通知

動体検知 >

プッシュ通知 >

カメラ設定

記録設定 常時録画 >

画面とサウンドの設定 >

PTZ調整 >

ストレージ設定 >

詳細設定

詳細設定 >



< 記録設定

記録設定

録画モード ① 常時録画 >

録画画質 ② HD画質 >

音声を記録する ③ ☐
 オフにすると、ライブビューと再生で音声が入聞こえなくなります

スケジュール録画

スケジュール録画 ④ ☐

【設定】→【記録設定】

- ① 録画モード : イベント録画と常時録画の切替ができます
- ② 録画画質 : SD(標準)・HD(高画質)を選択できます
- ③ 音声を記録する : ライブおよび再生中音声が出ます
- ④ スケジュール録画 : 録画周期・録画時間を設定できます

< ビデオスケジュールを追加する OK

周期 >

毎日

録画時間 >

00:00 - 23:59

周期

毎日 ☒

平日

月曜日から金曜日

週末

土曜日と日曜日

カスタム >

キャンセル OK

録画時間

21:57

22:58

00:00 終了 23:59

01:01

02:02

キャンセル OK

12 再生



映像を見ている時に (28) をタップするとSDカード録画 再生モードに移行します

①画面左の【その他の日付】をタップすると日付を変更できます。

②タイムバーから再生したい時間帯にスライドして再生をしてください
日付の下に青点があるとデーターがあります

薄い肌色：常時録画

濃い肌色：動体検知（モーション検知）

③ライブビュー：ライブ画面に戻ります。

④録画データをダウンロードする：映像リストが表示されますのでタップしてください

⑤タイムバーをピンチすることで時間帯を広げることができます。

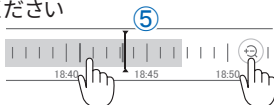

※microSDカードに記録されたデータは、PC等で再生できません。
データは、撮影・録画ボタンを使用してアプリのアルバムにいったん保存し、アルバムの「共有」機能を利用してメール等で外部に送信することができます。

⑥クラウドを利用している場合は、クラウドに切り替えて再生できます。



①を押すと上図画面が表示します

13 共有(シェア)

複数のスマートフォンで共有(シェア)する

※複数のスマートフォンでシェアする場合

シェアされたスマートフォンには通知が来ません

5 カメラ登録を参考に

- ①1台目のスマートフォンにカメラを登録して下さい(P5参照)
- ②2台目のスマートフォンにアプリ(WTW EAGLE VIP)をインストールし、ユーザーアカウントを登録して下さい(P4参照)
- ③1台目のスマートフォンでWTW EAGLE VIPアプリを開き、デバイス一覧画面を表示してください。
- ④下図Aの【共有】をタップしてください。
- ⑤共有の権限を選択して【共有を続行】をタップしてください。
権限で【設定】を選択した場合は、確認画面が表示されるので、【OK】をタップして進んでください。

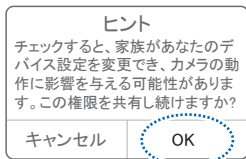
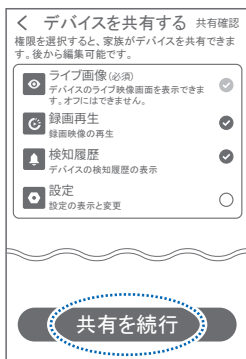

⑥【家族と共有】画面で【QRコードを表示】をタップしてください。



⑦QRコードが表示されたら、2台目のスマートフォンでアプリ（WTW EAGLE VIP）を起動し、右上の【⊕】をタップしてください。

⑧【スキャン】をタップしてください。



⑨【スキャン開始】をタップし、QRコードをスキャンしてください。

※QRコードを表示してから1時間以内にスキャンしてください

⑩スキャンが完了すると、共有完了です。



14 グループ(マルチ)画面設定方法

【WTW-EAGLE VIP】アプリを利用するデバイスが複数ある場合、マルチ画面で映像を表示・閲覧することが可能です。

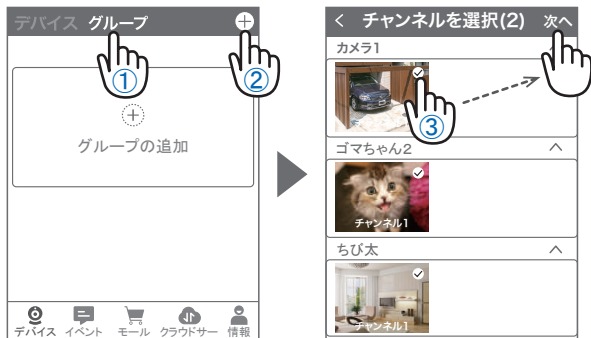

- ①【グループ】をタップします。 ②【+】をタップします。
③複数台のリストが表示されますので写真をタップし、リストに追加します。

注意:写真が表示されない時は、リスト右の【✓】をタップしてください。

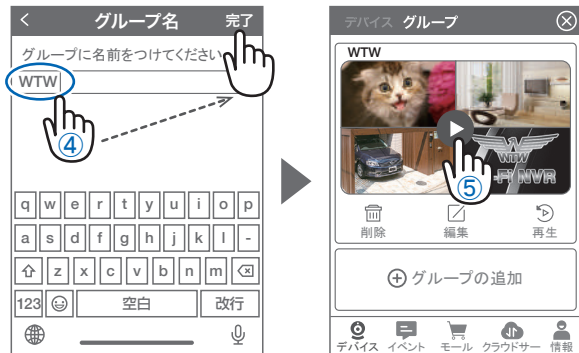

- ④グループ名を入力します(任意)、【完了】をタップして終了です
⑤デバイスの画面に新規にグループ割りされた写真が作成されます。4画面もしくは8画面で見ることが可能です。

注意:シェアされたカメラは、リストアップされませんのでグループに加える事はできません。

15 クラウドストレージ

クラウドストレージとは、カメラの録画データをネットワーク上のサーバーに保存するサービスです。

プランによって利用料金が異なります。

※クラウドストレージのサービスは、カメラごとにそれぞれ購入が必要です



クラウドストレージの購入方法

- ①クラウドストレージを利用するカメラ
【カメラ切替】で別のカメラを選択できます
- ②保存方法を選択
動体検知録画：検知時のみ録画
常時録画：24時間録画
- ③料金プランを選択
保存期間・契約期間によって料金が異なります
- ④料金を確認し【今すぐ支払う】を押すと、購入手続きに進みます。



以下は画面の案内にしたがって購入手続きを進めてください。

16 アルバム

ライブ映像や録画再生時に【】や【】を押すことで、写真や動画をアプリ内のアルバムに保存できます。

アルバムは、ライブ映像画面左下の【アルバム】を選択することで表示できます。

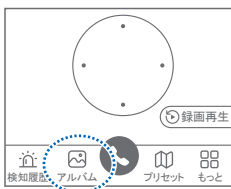

- 各画像をタップすると、拡大表示されます。
- 右上の【編集】を押すと、データを削除できます。
- 拡大表示の右上【共有】を押すと、スマートフォンのアルバムにデータを保存したり、メール等で外部にデータを送信することができます。



17 カメラの再設定

01 カメラを再設定する際は、
【:】をタップします。

02 【】をタップし、削除します。



03 カメラの削除を確認し
5【カメラの登録】より再度
カメラの接続をしてください。



2026年01月28日 第2版