

WTW Eagle ソフトの使用法

ソフトを起動しますと下記のログイン画面が表示されます。

ユーザーログイン

admin

パスワードを入力してください

パスワードを記録する 自動ログイン

ログイン

登録 | パスワードを忘れましたか?

ログイン方法は2つあります

ローカルログイン

ユーザー名は admin パスワードの欄は何も入力せずにログインしてください。

ローカルログインとは、使用しているパソコンのみにデバイスを追加します。他のパソコンで見たい場合はその都度デバイスを登録する必要があります。

クラウドログイン

スマートフォンのアプリ「WTW EAGLE」でアカウントを登録した際は、こちらでも同じアカウントでログインが可能になります。admin を消して頂き、登録しているメールアドレスもしくは電話番号と設定したパスワードでログインしてください。
※電話番号でログインする際は +81 を入力してから電話番号を打ち込んでください。

クラウドログインとは、登録したアカウントにデバイスが紐づけされます。他のPCやスマートフォンを使用したい場合は都度デバイスの追加をする必要がありません。同じアカウントでログインすればすぐにデバイスの使用が可能になります。

各メニュー項目の内容

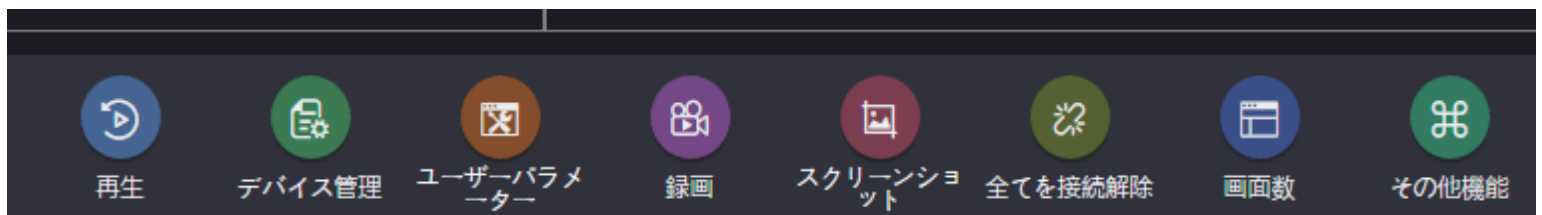

【再生】 録画機HDD内部の録画データの再生

【デバイス管理】 デバイスの削除・追加
グループを作成して各デバイスを分ける

【ユーザーパラメーター】 各ファイルの保存先の変更

【録画】 現在のライブ映像を PC 内のフォルダーへ保存

【スクリーンショット】 現在のライブ映像のスクリーンショットを撮影して PC 内のフォルダーへ保存します

【全てを接続解除】 現在映像が映っているカメラの接続をすべて解除します※登録が削除される訳ではございません

【画面数】 映像分割画面の変更

【その他機能】 PC 内に保存したスクリーンショット・録画の確認
ログイン履歴のログの表示
アカウントの確認・パスワード変更

デバイスの追加方法

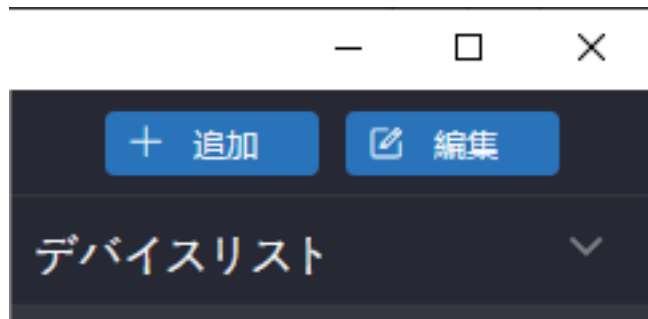

①画面右上の追加ボタンをクリックします

<input checked="" type="radio"/> IP/DDNS	*IP/DDNS:	①	<input type="text"/>	ポート:	<input type="text" value="10000"/>
<input type="radio"/> クラウドID	ユーザー名:	②	<input type="text" value="admin"/>	パスワード:	② <input type="text"/>
	エリア:		<input type="text" value="デバイスエリア"/> ▼	デバイス名:	<input type="text" value="My_Device1"/>
	タイプ:		<input type="text" value="NVR"/> ▼	*チャンネル数:	③ <input type="text" value="1"/>
	チャンネルシリアル:		<input type="text" value="1"/> ▼	チャンネル名:	<input type="text" value="My_Device1:1"/>
	チャンネルタイプ:		<input type="text" value="普通"/> ▼		
			<input type="button" value="完成"/>	<input type="button" value="キャンセル"/>	

②IP/DDNS で追加する場合

IP/DDNS追加とは、録画機をインターネットへ接続した際に録画機に与えられるIPアドレスの番号を使用して登録する方法になります。

録画機のIPアドレスの確認方法は取扱説明書をご参照ください。

※こちらの登録方法より下記ページ4の「クラウドIDで追加する場合」で登録する方法が簡単になりますので、そちらから録画機の登録を推奨致します。

①録画機のIPアドレスを入力します。

②「ユーザー名」は admin と入力します。
「パスワード」は録画機のパスワードを入力します。
(録画機の初期時のパスワードはなしなので入力しない)

③「チャンネル数」録画機へ入力できるカメラの数を入力します。

<input type="radio"/> IP/DDNS	*クラウドID: ① <input type="text"/>	ポート: <input type="text" value="10000"/>
<input checked="" type="radio"/> クラウドID	ユーザー名: ② <input type="text" value="admin"/>	パスワード: ② <input type="text"/>
	エリア: <input type="text" value="デバイスエリア"/> ▼	デバイス名: ③ <input type="text" value="My_Device1"/>
	タイプ: <input type="text" value="NVR"/> ▼	*チャンネル数: <input type="text" value="1"/>
	チャンネルシリアル: <input type="text" value="1"/> ▼	チャンネル名: <input type="text" value="My_Device1:1"/>
	チャンネルタイプ: <input type="text" value="普通"/> ▼	
<input type="button" value="完成"/>		<input type="button" value="キャンセル"/>

③クラウド ID で追加する場合

クラウドIDで追加するとは、各録画機にクラウドIDが個別に設定されています。こちらの番号を使用して登録する方法になります。

※上記の3ページ「IP/DDNSで追加する場合」よりこちらの登録方法が簡単なのでこちらを推奨します。

- ①デバイスのクラウド ID 番号 を手動で入力します
- ②「ユーザー名」は admin と入力します。
「パスワード」は録画機のパスワードを入力します。
- ③「デバイス名」は任意で入力してください。

残りの情報はデフォルトのままで「完成」をクリックすると追加されます

クラウド ID 確認方法は録画機の映像分割画面右下にある 10 桁の数字になります

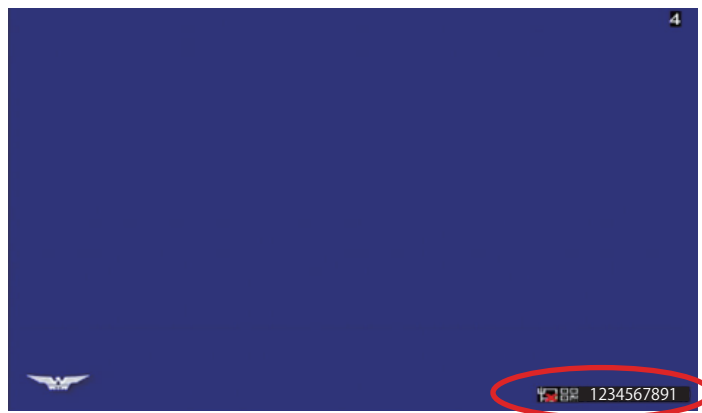

録画機設定内の【ネットワーク設定】から確認できるQRコードの下にもクラウド ID がございますのでそちらからもご確認が出来ます。

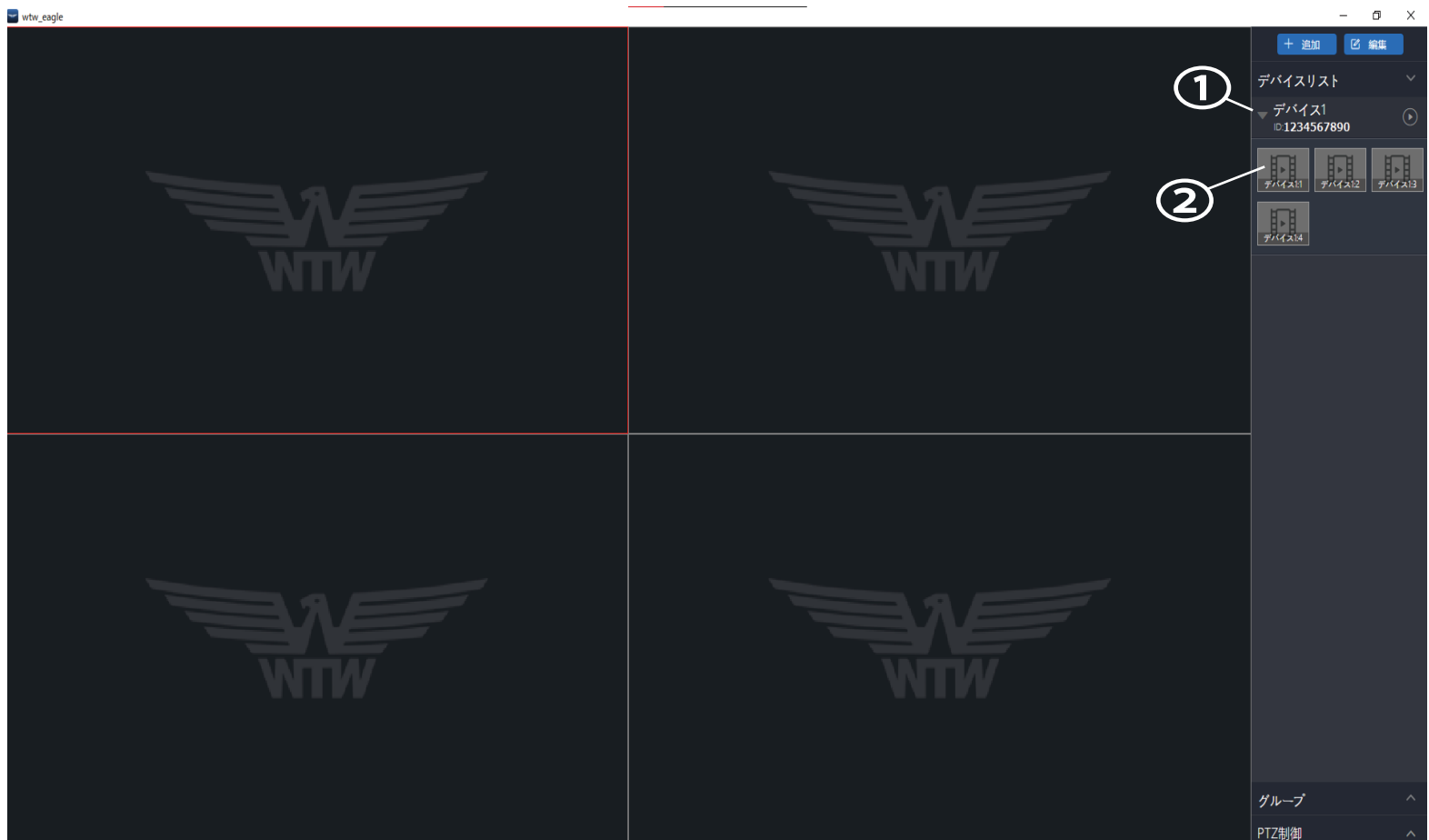

正常に追加されますと最初の分割画面右上のデバイスリストに録画機が追加されます。

①デバイスを左クリックで選択します。

②カメラの情報が出てきますので映像を確認したいカメラを左クリックしますと分割画面に映像が映ります。

※分割画面のどれかを左クリックで選択してからカメラを選択しますと、選択した分割画面上にカメラの映像が出ます。

録画の再生について

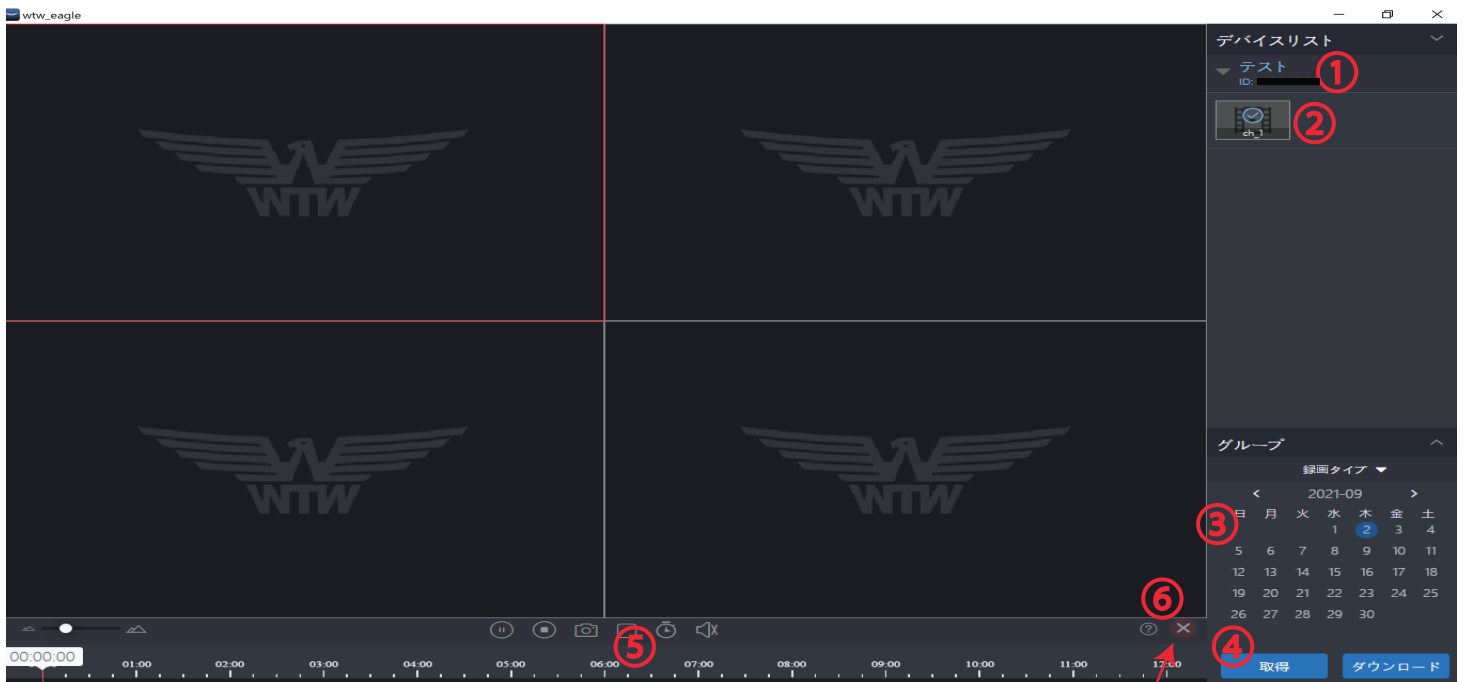

①再生するデバイスを選択

②チャンネルを選択

③日付を選択

④【取得】を左クリック

⑤画面下に表示されます緑色のタイムバーが録画されているデータになります
緑色のタイムバーを左クリックしますとその時間帯のデータを再生します

⑥録画画面を閉じる際はこちらのバツ印を
左クリックして閉じます



デバイス管理画面

ローカルネットワーク内に接続されているデバイスの検索・追加をすることが可能です。

LAN 追加：		<input type="text" value="IP または ID を入力"/>			<input type="button" value="更新"/>	<input type="button" value="② 追加"/>	
<input type="checkbox"/>	ID	IP	チャン...	デバイス	デバイス名	ユーザー	パスワード
<input checked="" type="checkbox"/> ①	1234567891	192.168...	4	W-NVR		admin	
<input type="checkbox"/>	1987654321	192.168...	1	IPC		admin	

①追加するデバイスを左クリックでチェックします。

②【追加】を左クリックしますとデバイスが登録されます。



追加したデバイスは画面右側のデバイスリストに表示されます

デバイスを追加する際の注意点

録画機に接続しているカメラの情報もデバイス管理画面に表示される場合があります。その際はカメラを追加・登録しないようお願いいたします。録画機に接続しているカメラは録画機の管轄になりますので追加の際は録画機を追加してください。

※カメラを追加してしまうと本ソフトを使用して録画再生を行った際の同期に異常が出ます。間違って追加した際は追加したデバイスを左クリックして右側の③【削除】で登録を削除できます。