

iVMS320 使用方法



1

CMS ソフトをダウンロードします。

iVMS320
開発元：株式会社 塚本無線

Windows アプリ
をダウンロードする

MacOS アプリ
をダウンロードする

<https://wtw.support/article-categories/software-1-nv8-nv1429gp>
上記アドレスより【iVMS320】をダウンロードします。【ファイルを保存】します。

ダウンロードフォルダーに保存されます。

名前	更新日時	種類	サイズ
iVMS320Setup_9.2.33.1.exe	2020/06/05 16:31	アプリケーション	29,352KB

2

ダウンロードされたファイルは、圧縮されていますので、解凍してください。
EXE ファイルを開き、プログラムをインストールしてください。

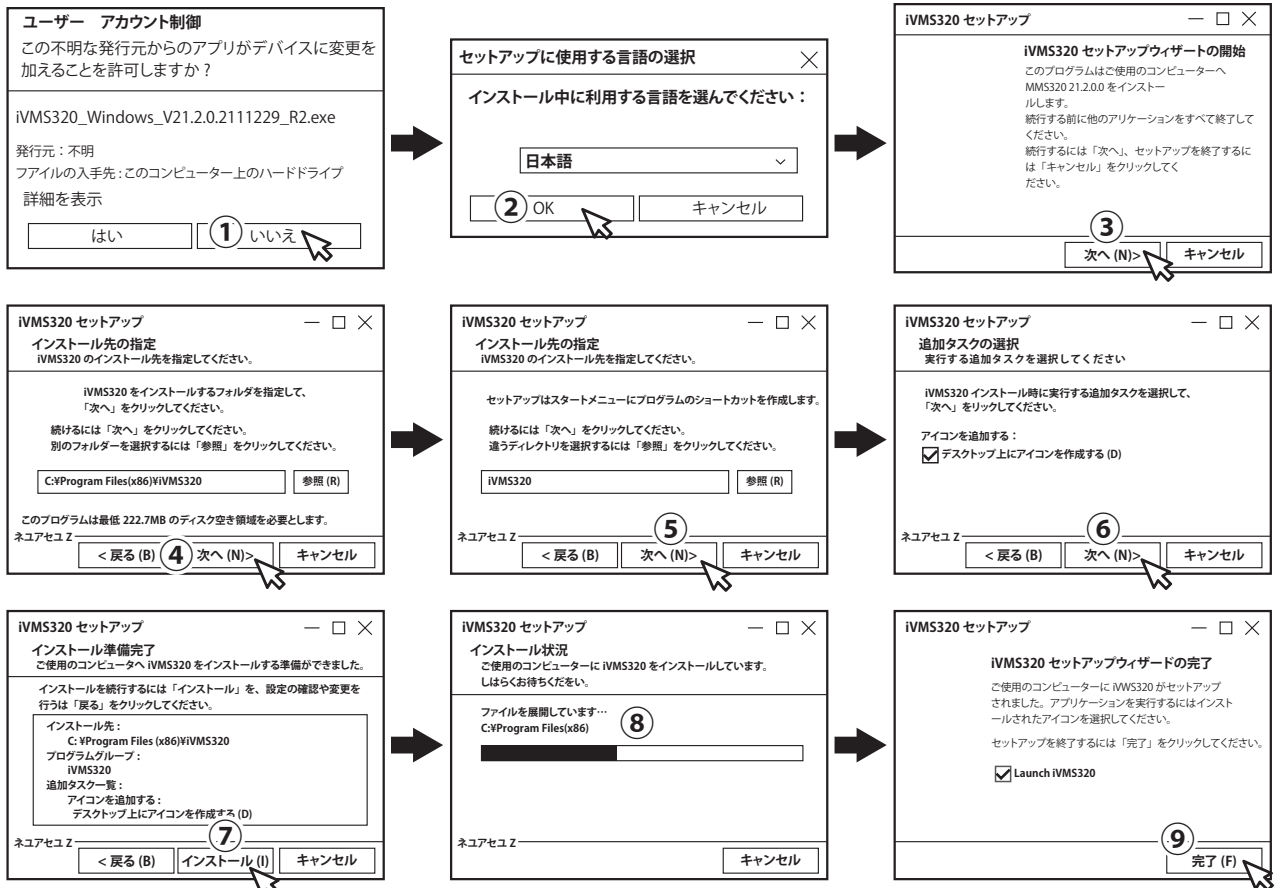

順番にインストールすると、暗証番号登録画面が表示されます。

番号登録されると、プログラムのインストールは終了です。

iVMS320

ユーザー名

パスワード

パスワードを再度入力してください。

追加

このシステムの最初のログインは、管理者を追加してください。

3

プログラムを起動し、登録したパスワードを打ち込みます。

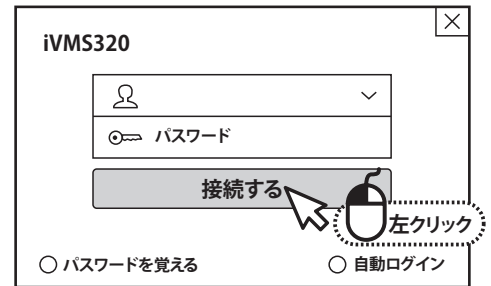

4

画面左側にあります【デバイス管理】を左クリックします。

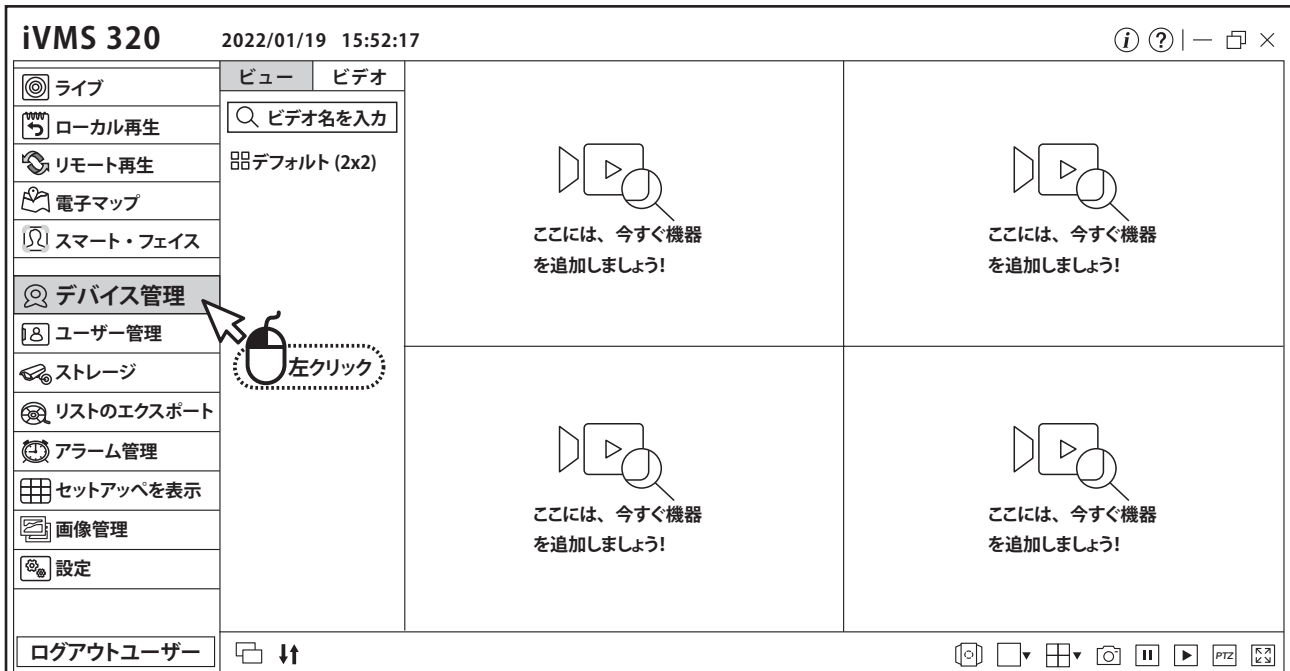

5

面右上に【+デバイスを追加する】を左クリックします。

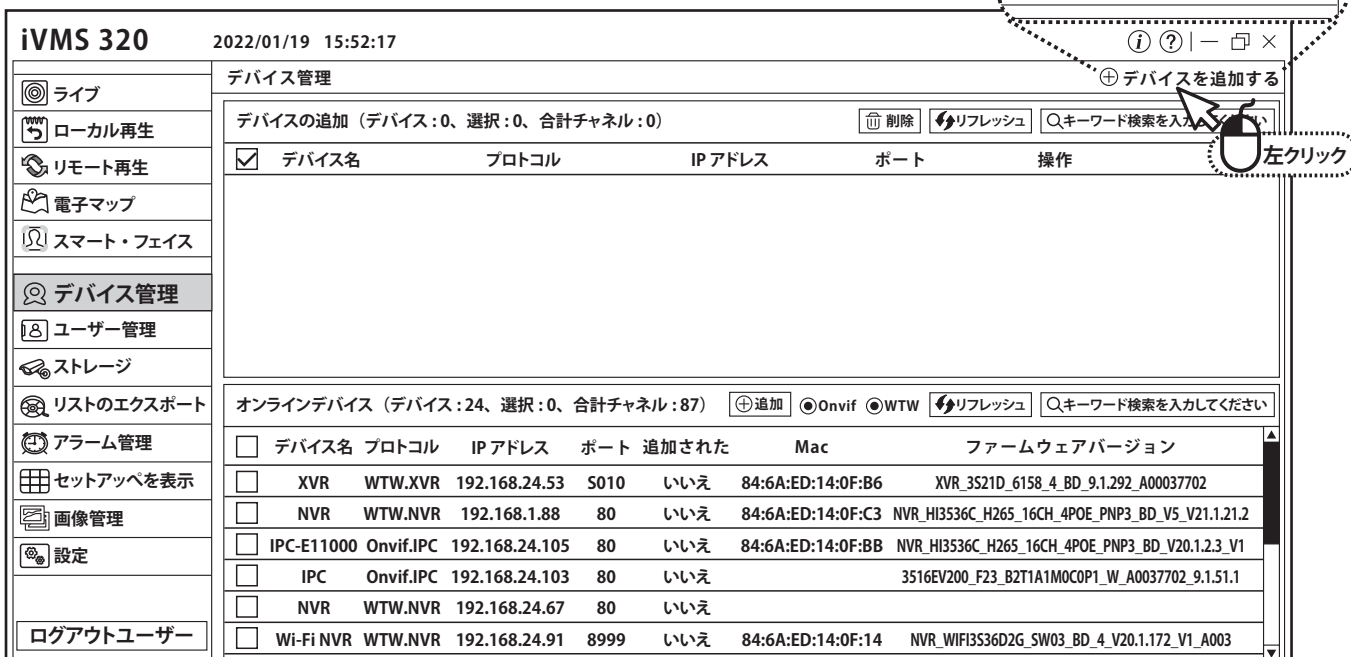

6

画面右にポップアップされます。

【シリーズ番号】 → 録画機本体の QR コードを表示した際に QR コードの下に表示している番号を打ち込みます。

QR コードの表示のやり方については各録画機の取扱説明書を参照下さい。

【ユーザー】 → こちらは admin と入力します。

【パスワード】 → こちらは録画機本体のパスワードを入力します。

【チャンネル番号】 → 録画機が対応しているチャンネル数を入力してください。
4ch モデルなら 4 ・ 8ch モデルなら 8

【プロトコル】 → 【 P2P NVR/XVR 】へ変更します。

方法を追加 IP/DDNS P2P 設備

シリーズ番号

ユーザー

パスワード

チャンネル番号

プロトコル

成功



※上記の【プロトコル】を【 P2P NVR/XVR 】へ変更してから入力します
入力が終わったら【追加】を左クリックします。

デバイスの追加 (デバイス:0、選択:0、合計チャンネル:4)						🗑️ 削除	🔄 リフレッシュ	🔍 キーワード検索を入力してください
<input type="checkbox"/>	デバイス名	プロトコル	IP アドレス	ポート	操作			
<input type="checkbox"/>	12345690123	WTW,P2P NVR/XVR	P2P EC MANAGER	0	📄 ⚙️ 🗑️			

オンラインデバイス (デバイス:24、選択:0、合計チャンネル:87)							⊕ 追加	● Onvif ● WTW	🔄 リフレッシュ	🔍 キーワード検索を入力してください	
<input type="checkbox"/>	デバイス名	プロトコル	IP アドレス	ポート	追加された	Mac	ファームウェアバージョン				
<input type="checkbox"/>	IPC	Onvif.IPC	192.168.24.90	80	いいえ						

リストにデバイス名が追加された事を確認してください。

7

登録後は【デバイス追加】に機器が追加されます。

枠を左クリックで✓を入れ、右下の【📄】を左クリックします。

デバイスの追加 (デバイス:0、選択:0、合計チャンネル:4)						🗑️ 削除	🔄 リフレッシュ	🔍 キーワード検索を入力してください
<input type="checkbox"/>	デバイス名	プロトコル	IP アドレス	ポート	操作			
<input checked="" type="checkbox"/>	12345690123	WTW,P2P NVR/XVR	P2P EC MANAGER	0	📄 ⚙️ 🗑️			

7

【デバイスの編集】画面にあります【ポート】
こちらを 80 に変更し、下の【OK】を
左クリックします。

デバイスの編集	
名	12345690123
Ip	P2P EC MANAGER
ポート	80
プロトコル	Herospeed, P2P IPC
チャンネル数	1
ユーザー	admin
パスワード	●●●●●
<input type="button" value="OK"/> <input type="button" value="キャンセル"/>	

左クリック

【※HTTP ポートを 80 から別の番号へ変更している場合は変更後の番号を入力ください。】

8

①【ライブ】を左クリックします。

②登録されている機器が左側に表示されています。
機器名の左側にありますこちら【v】を左クリックしますと録画機に

③接続されているカメラが出てきます。
【CAMERA01】を左ダブルクリックするか、左クリックしたまま右の分割画面へドラッグ
すると映像が映ります。

④【ビデオ】を左クリックします。【Server】をダブルクリックしてください。
登録された機器が表示されます。【1234567890123】をダブルクリックするとカメラ情報が表示
されます。表示されたカメラを左クリックしたまま右の各分割画面へドラッグすると映像が表示し
ます。