

IP カメラ

WTW-EAGLE アプリ 【バージョン3.5】



共通取扱説明書

この説明書の内容は、弊社イーグルシリーズの一般的なカメラの例となります。カメラの機種によっては相違点がありますので、カメラ付属の取扱説明書もご参照の上でご覧ください。

塚本無線 サポートページ
※ 困ったときはこちらを
ご参照ください ▶



APモード接続方法
はこちら ▶



目次

1. アプリのインストール・登録	02
2. カメラの登録	03
方法 1: QR コードをスキャンして追加	03
方法 2: カメラホットスポットの接続	06
3. マイクロ SD カード挿入 + フォーマット方法	09
4. トップページ	10
5. 各種設定	12
6. モーション検知(モーション録画設定)	13
7. 録画設定	14
8. 再生	15
9. シェア(共有)	16
10. グループ(マルチ)画面設定方法	17
11. カメラの再設定	18

1 アプリのインストール・登録

アプリ名 【 WTW-EAGLE 】
iPhone の場合は APP Store
android の場合は Play Store
上記の Store よりアプリをインストールしてください



WTW-EAGLE

インストールが完了したら
【 WTW-EAGLE 】アイコンをタップしアプリを起動してください

ユーザー登録 (例 iPhone)
アプリを起動し

- ①【アカウント登録または登録】をタップしてください
- ②メールアドレスを入力してください
- ③利用規約にチェックを入れてください
- ④【OK】をタップしてください

入力したメールアドレスに
system@support.eseecloud.com から
確認コード(6桁の数字)が送られますので確認してください

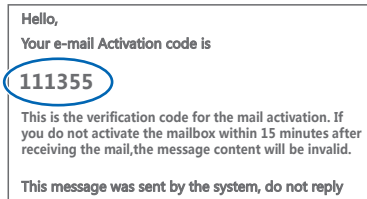

- ⑤送られてきた確認コードを入力してください
- ⑥パスワードを任意で入力してください
- ⑦同じパスワードを下の段に入力してください
- ⑧【OK】をタップしてください

パスワードは英数字使い 6文字～20文字以内で入力してください

登録が完了したら右の写真のようになります

2 カメラの登録

はじめに

スマートフォンの【設定】→【WiFi】をタップし、現在 2.4GHz のルーターに接続されていることを確認してください。

方法1 QRコードをスキャンして追加

- 01 カメラのリセットボタンを長押ししてください
アプリを一度終了してください
カメラの電源を入れて初期動作が終わったら
カメラのリセットボタンをカメラから音声が出るまで押してください

⚠ 注意

【すべての設定をリセット中ですカメラが再起動します】とアナウンスがあります
その後【設定モードを起動します】とアナウンスが出るまでお待ち下さい

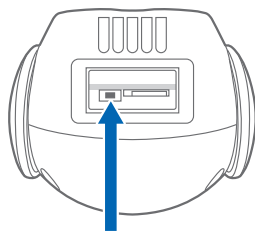

リセットスイッチ(例)

※カメラによってリセットスイッチの場所は異なります。
(取扱説明書をご参照ください)

- 02 【WTW-EAGLE】アプリを起動し
【デバイスの追加】を選択して下さい

⚠ 注意

2台目以降の登録は右上の【+】をタップしてください
※【位置情報の権限を有効にする】と表示された場合、使用中のみ許可に設定してください
※カメラへのアクセスが求められた場合、許可してください

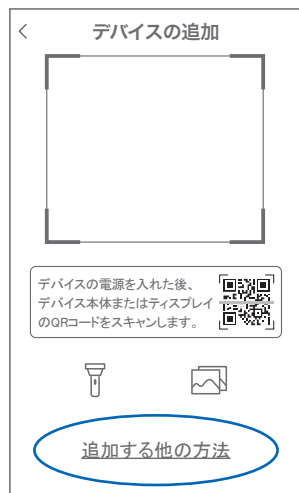

- 03 画面下の【追加する他の方法】をタップしてください

04 【QRコードをスキャン】して追加

05 【了解】をタップしてください



06 【デバイスライトが点滅している】にチェックを入れ

【次】をタップします

07 2.4GHz の Wi-Fi ネットワーク名 (SSID) が表示されていることをご確認ください

注意

2.4GHz Wi-Fi に接続されていない場合、スマートフォンの【設定】→【Wi-Fi】より接続をシアプリにお戻りください。
2.4GHz と 5GHz の SSID 名の違いとしてルーターのメーカーによって違いはありますがネットワーク名 (SSID) の中間や末尾に【-G】や【-A】があります。
【-G】は【2.4GHz】です。【-A】は【5GHz】です。

08 Wi-Fi のパスワードを入力し【次】を押してください

ルーターの側面などに記載されている認証キーや暗号(化)キーを入力してください
入力の際は 大文字と小文字の区別、英数字のゼロとオーの
違いに気を付けて入力してください



キャンセル

カメラの電源をオン
カメラの電源を入れたままにして、ライトが点滅しているかどうかを確認します。ライトが点滅していない場合は、リセットボタンを長押ししてカメラをリセットしてください。

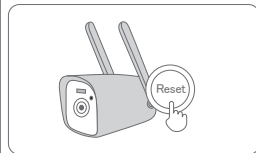

デバイスライトが点滅している

次

キャンセル

WiFi 接続 ⇄

デバイスを WiFi を選択する
デバイスは 5G WiFi をサポートしていません。
2.4G WiFi ネットワークを選択してください

WiFi - 2.4G ✓

WiFi - 5G ✕

WiFi 名を入力してください WiFi を選択

パスワードを入力してください

次

09

表示している QR コードをカメラのレンズに向けてください
 カメラから【WiFi 接続中です しばらくお待ちください】
 とアナウンスがあるまで向けてください
 【WiFi 接続に完了しました】が聞こえたら
 【サウンドが聞こえました】をタップしてくださ
 い
 先に進めない場合、モバイル通信を OFF にし
 てください

⚠ 注意

【インターネットに接続されていません】と表示されますが問題ありません。
 この時 接続を維持するか聞いてくるスマートフォンがありますので
 【OK】や【維持する】を押して許可してください
 【PCXXXXXX】への接続が完了したらスマートフォンの設定画面を閉じ
 てください

iPhone



→ モバイル通信アイコン

アンドロイド → 機内モードにしてください

※ カメラから【WiFi 設定中ですしばらくお待ち
 ください】とアナウンスがあります
 設定が完了すると【WiFi 接続が完了しました】
 の順にアナウンスがあります

⚠ 注意

※【Wi-Fi パスワードが違います】とアナウンスがあった場合は
 パスワードを確認してください
 ※【Wi-Fi が出来ませんでした】とアナウンスがあった場合は選
 択したSSIDが2.4GHzで間違いがないか確認してください

キャンセル QRコード

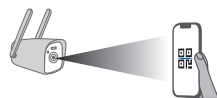
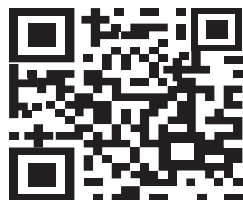

レンズから15°25cm離してQRコードに向
 け、デバイスがスキャンされるのを待ち、
 サウンドを出します。

サウンドが聞こえました

キャンセル

デバイスを構成する

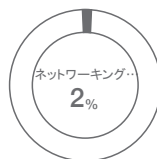

接続プロセスには約1~2分かかります。
 ネットワークを切断しないでください。

接続装置 サインアップ 初期化

10

デバイス名を入力または選択し
 【OK】を押してください

⚠ 注意

設定が完了時、モバイル通信をONに戻してください

デバイス名を設定

デバイスに名前@を付けます～

以下を直接選択できます

オフィス リビング 寝室

書斎

OK

上記の登録方法他に次の方法もあります。

どちらかで登録してください。

上記方法で登録出来た場合、P10に進んでください

方法2 カメラホットスポットの接続

- 01 カメラのリセットボタンを長押ししてください
アプリを一度終了してください
カメラの電源を入れて初期動作が終わったら
カメラのリセットボタンをカメラから音声が流れるま
で押してください

⚠ 注意

【すべての設定をリセット中ですカメラが再起動します】とアナウンスがあります
その後【設定モードを起動します】とアナウンスが流れるまでお待ち下さい

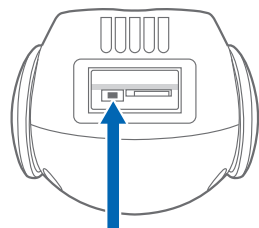

リセットスイッチ(例)

※カメラによってリセットスイッチの場所は異なります。
(取扱説明書をご参照ください)

- 02 [WTW-EAGLE] アプリを起動し
[デバイスの追加]を選択して下さい

⚠ 注意

2台目以降の登録は右上の【+】をタップしてください
※【位置情報の権限を有効にする】と表示された場合、
使用中のみ許可に設定してください
※カメラへのアクセスが求められた場合、許可してください

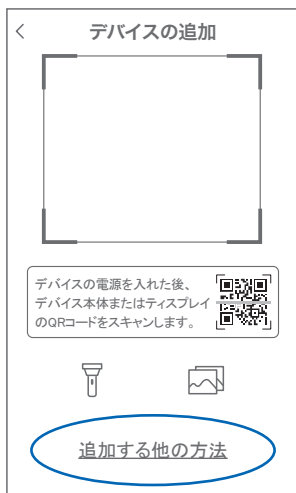

- 03 画面下の【追加する他の方法】をタップしてください

04 【カメラのホットスポットでの接続】をタップしてください

05 【了解】をタップしてください



06 【デバイスライトが点滅している】にチェックを入れ
【次】をタップします

07 2.4GHz の Wi-Fi ネットワーク名 (SSID) が表示されていることをご確認ください

注意

2.4GHz Wi-Fi に接続されていない場合、スマートフォンの【設定】→【Wi-Fi】より接続をアプリにお戻りください。2.4GHz と 5GHz の SSID 名の違いとしてルーターのメーカーによって違いはありますがネットワーク名 (SSID) の中間や末尾に【-G】や【-A】があります。【-G】は【2.4GHz】です。【-A】は【5GHz】です。

08 Wi-Fi のパスワードを入力し
【次】を押してください

ルーターの側面などに記載されている認証キーや暗号(化)キーを入力してください
入力の際は 大文字と小文字の区別、英数字のゼロとオーの
違いに気を付けて入力してください

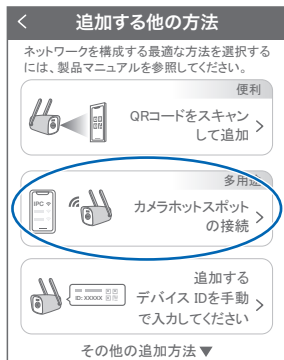

キャンセル

カメラの電源をオン
カメラの電源を入れたままにして、ライトが点滅しているかどうかを確認します。ライトが点滅していない場合は、リセットボタンを長押ししてカメラをリセットしてください。

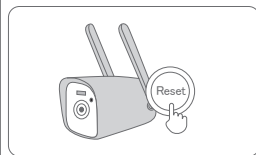

デバイスライトが点滅している

次

キャンセル

デバイスを Wi-Fi を選択する
デバイスは 5G Wi-Fi をサポートしていません。
2.4G Wi-Fi ネットワークを選択してください

Wi-Fi - 2.4G ✓

Wi-Fi - 5G ✗

Wi-Fi 名を入力してください Wi-Fi を選択

パスワードを入力してください

次

09 【設定に移動】をタップします

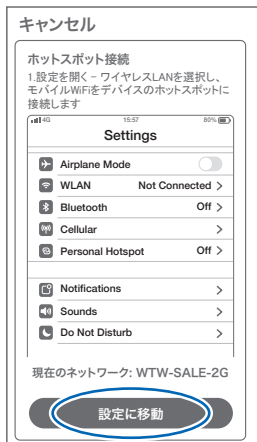

【WiFi】をタップします



【IPCXXXXXXX】に接続してください

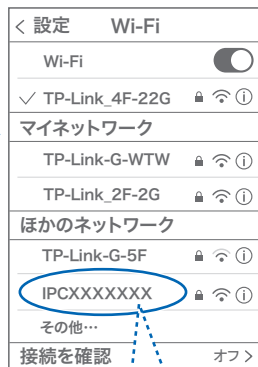

イグルアプリに戻ります

先に進めない場合、モバイル通信を OFF にしてください

パスワードは【1111111】です

注意

【インターネットに接続されていません】と表示されますが問題ありません。
この時 接続を維持するか聞いてくるスマートフォンがありますので【OK】や【維持する】を押して許可してください
【IPCXXXXXXX】への接続が完了したらスマートフォンの設定画面を閉じてください

※ カメラから【 Wi-Fi 設定中ですしばらくお待ちください 】とアナウンスがあります
設定が完了すると【 Wi-Fi 接続が完了しました 】の順にアナウンスがあります

注意

※【 Wi-Fiパスワードが違います 】とアナウンスがあった場合はパスワードを確認してください
※【 Wi-Fiが出来ませんでした 】とアナウンスがあった場合は選択したSSIDが2.4GHzで間違いがないか確認してください

10 デバイス名を入力または選択し【OK】を押してください

注意

設定が完了時、モバイル通信をONに戻してください

iPhone  → モバイル通信アイコン

アンドロイド → 機内モードにしてください



デバイス名を設定

デバイスに名前@を付けます～

以下を直接選択できます

オフィス リビング 寝室

書斎

OK

3 マイクロSDカード挿入 + フォーマット方法

1 SDカードを本体へ挿入して下さい

※必ずカメラの電源が OFF の状態で SD カードを挿入してください

⚠ 注意

- ・マイクロSDカードを正しい方向に挿入してください。
- ・必ず正規のマイクロSDを挿入してください。
- ・正規品でないマイクロSDカードを挿入すると故障の原因となります。

対応するマイクロSDカード : Class 10 以上

ファイル形式 : FAT32

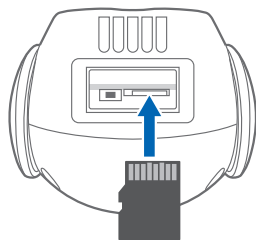

※カメラによってmicroSDスロットの場所は異なります。
(各カメラの取扱説明書をご参照ください)

2 ライブ映像右上の【⚙】より【ストレージ設定】を選択 【メモリーカードをフォーマットする】

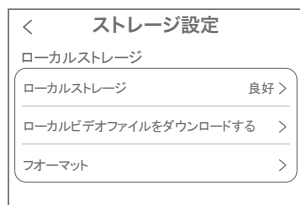

【ローカルストレージ】：
現在の状態・使用容量の確認

【ファイルをダウンロードする】：
録画画像をダウンロードできます

【フォーマット】：
マイクロSDをフォーマットします

4 トップページ

以下のアプリ画面表示・メニュー内容は、一般的なカメラの例となります。
カメラの機種によっては相違点がありますので、カメラ付属の取扱説明書も
ご参照の上でご覧ください。

- ① デバイス：単独でのカメラ登録
グループ：複数台のカメラ同時表示(参照 P17)

② カメラタイトルを表示します

③ カメラの ID 番号を表示します

④ 簡易設定

A. 警報通知：アラーム通知の ON/OFF

B. 設定：設定項目に移行します

C. 編集：タイトル名及びパスワードの変更が可能です

D. トップ：カメラリストに一番上に移動します

E. 削除：カメラリストから削除します

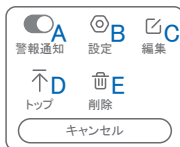

⑤ カメラの映像を表示します

⑥ アラームメッセージを表示します

⑦ 他のスマートフォンにカメラを共有できます

⑧ 録画した映像を再生できます

⑨ デバイス表示画面に戻ります

⑩ デモ(現在使用できません)

⑪ 弊社のショップに移行します

⑫ ログイン内容やアプリの各種設定を表示します

⑬ 戻る

⑭ タイトル・通信速度表示します

⑮ カメラの設定画面を表示します

⑯ HD(高画質)・SD(低画質)切替

⑰ カメラからの音声がします

⑱ スマートフォンに写真を記録します

⑲ スマートフォンに動画を記録します

⑳ 全画面表示します

㉑ 上下左右移動することができます。

画面をスワイプしても移動します

㉒ 録画した画像を再生できます

㉓ アラームメッセージを表示します

㉔ スナップショット⑳・動画録画㉑で撮影したリストから再生可能です

㉕ 双方向通話に切り替えます

㉖ カメラから警告音を出せます

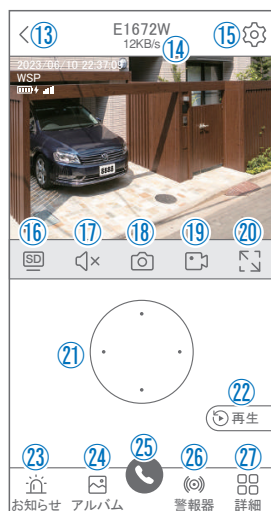

⑳ 詳細

F. 他のスマートフォンにカメラを共有できます。

※初回共有時はパスワードの設定が必要(20文字以内)

G. モーション検知ON/OFF

H. PTZ 調整：PTZを初期化します

I. スマート・フルカラー・赤外線暗視の切り替えができます



㉑ 縦画面に戻ります

㉒ 警報を 15 秒間鳴らします

㉓ 参照⑰

㉔ 参照⑰

㉕ 参照⑱

㉖ 参照⑲

㉗ 参照⑳

㉘ 参照㉑

㉙ 参照㉒

㉚ 参照㉓

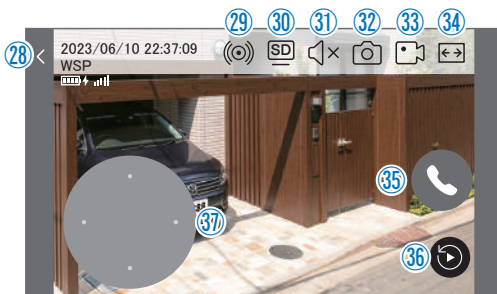

5 各種設定

【】を押し、設定モードに移ります

設定項目

■ デバイス情報

- ① タイトル・モデル・信号強度・ID 番号・FWバージョン表示

■ モーション検知と通知

- ② モーション検知：動体検知設定が出来ます

■ カメラ設定

- ③ 録画設定：最適電源・最適録画・常時録画・自動モードの設定が出来ます

- ④ 画像設定：各画像が設定出来ます

A. 暗視モード

フルカラーナイトビジョン：常にカラーで撮影(本機は防犯灯ライトが無いため非対応)

赤外線監視：赤外線モードで撮影(昼はカラー、夜は赤外線が働き白黒撮影)

白黒：昼夜関係なく赤外線が働き白黒撮影

カラー：常にカラーで撮影

(本機は防犯灯ライトが無いため非対応)

光センシング：夜高感度カメラの調整ができます

B. フリップ：画像を上下反転します

C. 通話音量：デバイスの通話音量が調整できます

D. プライバシーエリア：画面上で映したくない場所をカバーすることができます

E. 人型検知枠：人を検知した時、四角枠を表示します

- ⑤ PTZ 調整：PTZの各調整が可能です

- ⑥ ストレージ設定：参照P09

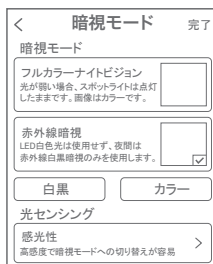
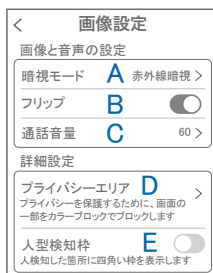

■ 詳細設定

⑦ 詳細設定

F. インジケーター : デバイスの動作ライトのON/OFF

G. デバイス音声通知 : 日本語を選択ください

H. WiFi の信号強度を表示します

I. 時間同期 : カメラ時間をスマートフォンに同期します

J. タイムゾーン設定 : GMT+9:00 を選択ください

K. サマータイム : サマータイムを設定できます

セキュリティ設定

L. パスワードの変更設定ができます

M. Alexa サービス認証:本機非対応

N. カメラを再起動します

O. カメラを削除します



6 モーション検知(モーション録画設定)

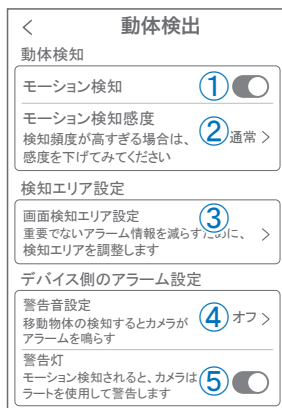

【設定】→【モーション検知】

- ① モーション検知を ON にしてください
- ② モーション検知感度 : 感度調整が出来ます
- ③ 画面検知エリア設定 : 感知エリアを設定できます
- ④ 警告音設定 : 移動物体を検知するとカメラから警告音がでます
- ⑤ 警告灯 : 本機非対応

7 録画設定

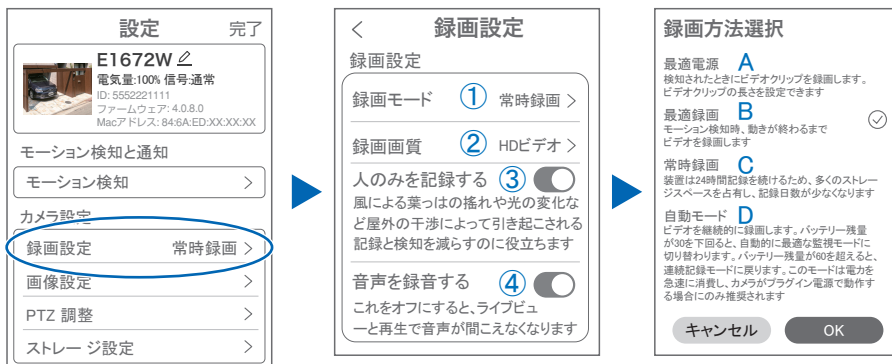

【設定】→【録画設定】

① 録画モード

- A. 最適電源 : 検知された後、録画時間を 5 秒、10 秒、20 秒、30 秒間と選択できます
- B. 最適録画 : モーション検知後、モーションが終わるまで録画します
- C. 常時録画 : 常に録画しますが、電池の消耗が激しい為、お勧めしません
- D. 自動モード : 常時録画しますが、バッテリー残量が 30 を下回ると自動でモーション録画に切り替わり、バッテリー残量が 60 になると、常時録画に切り替わります

② 録画画質 : SD・HD の録画画質を選択できます

③ 人のみを記録する : 人の形に反応して録画します

④ 音声を録音する : 音声の録音ができます

⚠ 注意

電池の消耗を考え、常時録画及び自動録画はお勧め出来かねます。

8 再生

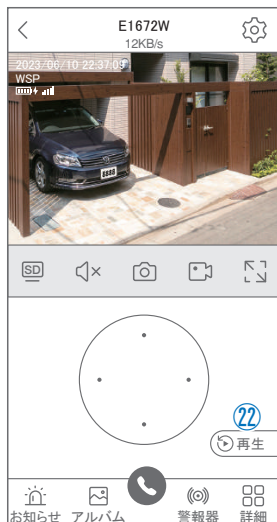

映像を見ている時に②をタップするとSDカード録画再生モードに移行します

① 画面中央のカレンダーマークをタップすると日付を変更できません

② タイムバーから再生したい時間帯にスライドして再生をください

日付の下の青点があるとデータがあります

薄い肌色：常時録画

濃い肌色：動体検知(モーション検知)

③ ライブ：ライブ画面に戻ります

④ 再生ビデオをダウンロードする：

映像リストが表示されますのでタップしてください

⑤ タイムバーをピンチすることで時間帯を広げることができます。

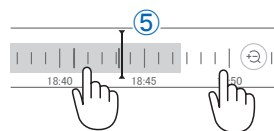

パソコンでの再生(音声不可)

カメラからマイクロSDカードを取り出してパソコンに認識させると再生できます
GOM Player 又は VLC Player をダウンロードして再生してください

9 共有 (シェア)

複数のスマートフォンで共有(シェア)する

※ 複数のスマートフォンでシェアする場合シェアされたスマートフォンには通知が来ません

2 カメラ登録を参考に

1 台目のスマートフォンにカメラを登録してください

2 台目のスマートフォンにアプリ

(WTW-EAGLE)をインストールしてください 1 台目のスマートフォンにカメラの映像を表示してください

【共有】①番をタップしてください

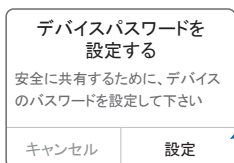

パスワードが設定されていない機種については設定が必要となります。
7文字以上のパスワードを設定してください

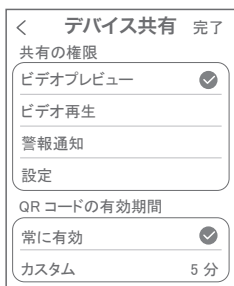

(参照) 全ての権限を許可する場合、全てにチェックを入れます。すぐにシェアできない場合、有効期限を常に有効にしておくとも後からでも有効になります

共有先へのアクセス権限選択後

右上の【完了】をタップしてください

QRコードが表示したら2台目の

スマートフォンのアプリ(WTW-EAGLE)を起動してください

【+】ボタンをタップしてください

1台目のスマートフォンに表示されている

QRコードを2台目のスマートフォンでスキャンしてください

スキャンが完了すると共有完了です

シェアのQRコード有効時間を設定できます



10 グループ (マルチ) 画面設定方法

【WTW EAGLE】アプリを利用するデバイスが複数台ある場合マルチ画面で見ることが可能です。

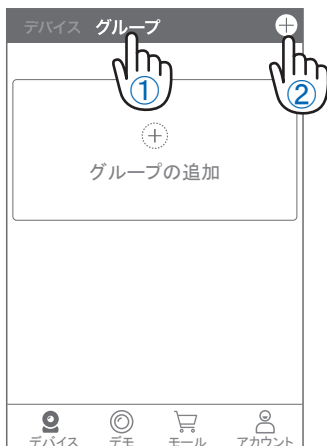

- ① 【グループ】をタップします。
- ② 【+】をタップします。
- ③ 複数台のリストが表示されますので写真をタップし、リストに追加します

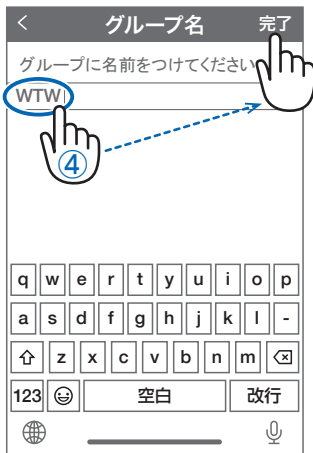

- ④ グループ名を入力します(任意)、【完了】をタップして終了です
- ⑤ デバイスの画面に新規にグループ割りされた写真が作成されます。

4画面もしくは8画面で見ることが可能です。

※注意※ シェアされたカメラは、リストアップされませんのでグループに加える事はできません。

11 カメラの再設定

01 カメラを再設定する際は、【:】を選択し【削除】してください

02 カメラの削除を確認し
2 【カメラの登録】より
再度カメラの接続をしてください

